

BREVE DESCRIZIONE

Il Parco Agricolo Sud Milano, per la complessità e vastità di territorio interessato, è un ottimo esempio di come poter fondere le componenti naturali con quelle antropiche del territorio. Nel suo complesso è possibile, almeno laddove l'impatto delle attività umana non ha cancellato i ritmi della natura, riconoscere una elaborata rete di meccanismi bioecologici. La varietà di specie, ambienti ed ecosistemi (la biodiversità), che caratterizza l'ambito territoriale del PIA "Camminando sull'acqua-Terre fertili", ha un ruolo centrale nel definire il valore e la qualità del paesaggio. Per conservare in concreto la varietà di flora e fauna locale e per difendere gli equilibri laddove sono sopravvissuti, si propone la valorizzazione di un "circuito della biodiversità".

Sono state presi in considerazione 5 ambiti importanti per la sostenibilità e la sopravvivenza delle specie animali e vegetali nel Parco, rappresentativi per la formazione di un circuito fruitivo e di conoscenza. Il circuito realizza uno degli obiettivi del PIA, ovvero la riscoperta del patrimonio di identità culturale, economico e non solo naturalistico del Parco.

L'ambito territoriale interessato dal circuito va da sud-ovest a sud-est e nel percorso individuato vi è la presenza di aziende agricole/agrituristiche nonché di Punti Parco quali luogo di appoggio per gli approfondimenti eco-naturalistici. Gli ambiti interessati dal progetto "biodiversità" sono:

- o la *Cava San Novo* (Zibido S.G.) per la creazione di un'area faunistica della testuggine palustre;
- o *San Pietro Cusico* (Zibido S.G.) con la realizzazione di una stazione di ambientamento della cicogna;
- o il *Lago Mulino di Cusico* all'interno del complesso dei laghi Carcana (Zibido S.G.) che in decenni di abbandono ha sviluppato spontaneamente una flora una fauna di grande interesse naturalistico;
- o la costruzione di un *circuito della biodiversità* con la predisposizione di segnaletica, di una guida e di cartelloni informativi;
- o la costruzione di un *circuito didattico integrato* con la messa a punto di materiale didattico e la definizione di modalità di comunicazione.



Il lago Mulino di Cusico



Il Lago Mulino di Cusico



Area umida presso la cava San Novo



Cicogne a San Pietro Cusico

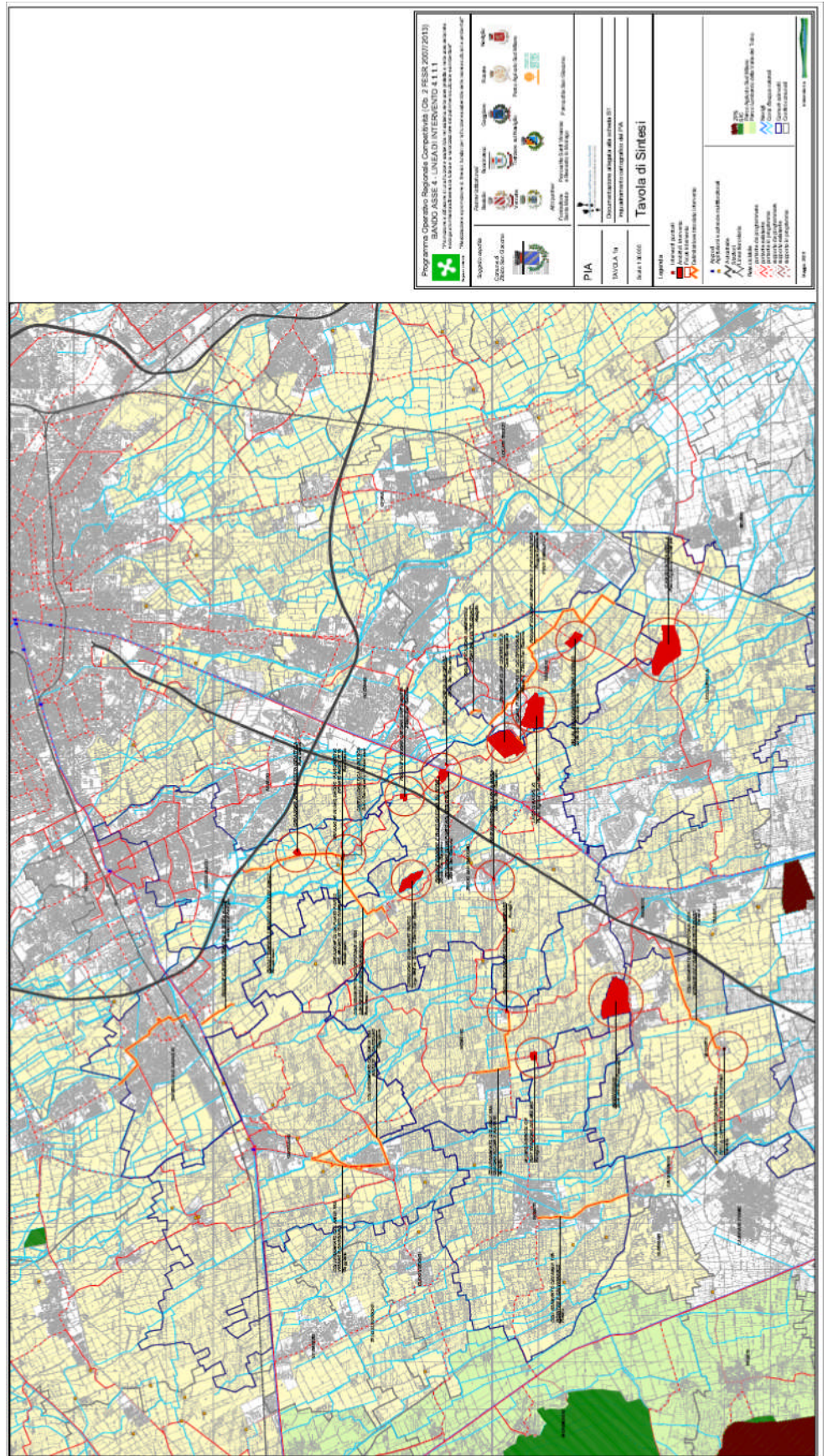

TAVOLA DI SINTESI DEL PIA CON EVIDENZIATE LE AREE DEL PROGETTO BIODIVERSITA'